看護職員の配置について

３階病棟では、１日に９名以上の看護職員が勤務しています。交替で 24 時間看護を行っています。

日勤帯	準夜帯	深夜帯
【8:30～17:00】	【17:00～翌 1:00】	【1:00～9:00】
看護職員１人あたりの受け持ち患者数は８名以内です	看護職員１人あたりの受け持ち患者数は１９名以内です	看護職員１人あたりの受け持ち患者数は１９名以内です

ご入院中の皆様が、快適な療養生活を送れるよう、
真心のこもった看護を提供します。
何かわからないことがございましたら、お気軽に
おたずねください。

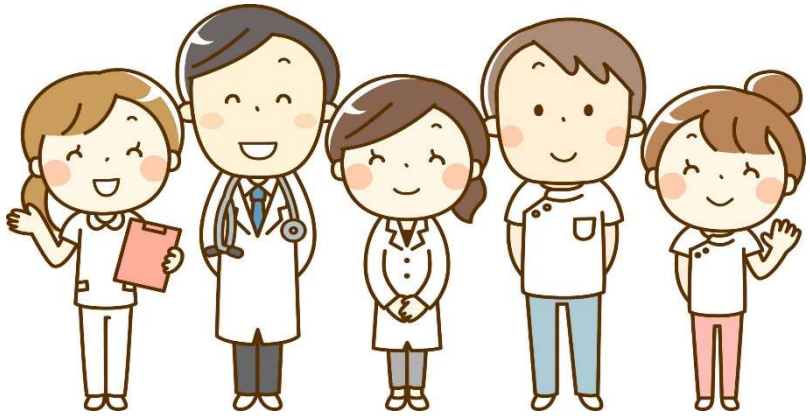

令和８年９月更新

看護職員の配置について

４階病棟では、１日に６名以上の看護職員が勤務しています。交替で 24 時間看護を行っています。

日勤帯
【8:30～17:00】

看護職員１人あたりの
受け持ち患者数は
９名以内です

準夜帯
【17:00～翌 1:00】

看護職員１人あたりの
受け持ち患者数は
34 名以内です

深夜帯
【1:00～9:00】

看護職員１人あたりの
受け持ち患者数は
34 名以内です

ご入院中の皆様が、快適な療養生活を送れるよう、
真心のこもった看護を提供します。
何かわからないことがございましたら、お気軽に
おたずねください。

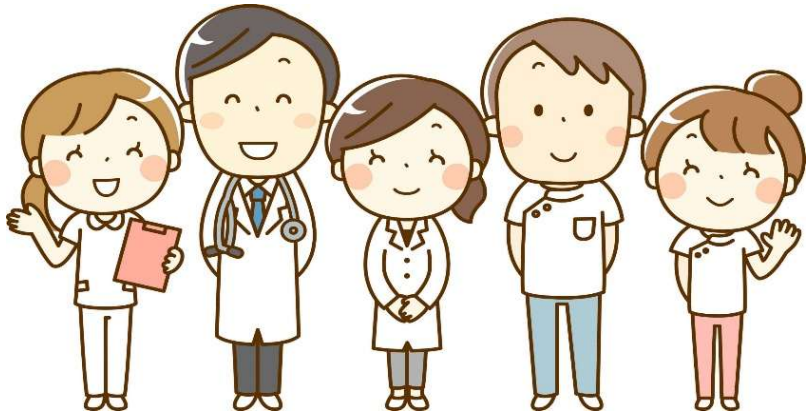

令和８年９月更新